



**ΥΠΟΥΡΓΕΙΟ ΕΡΓΑΣΙΑΣ,
ΚΟΙΝΩΝΙΚΗΣ ΑΣΦΑΛΙΣΗΣ & ΠΡΟΝΟΙΑΣ
ΣΩΜΑ ΕΠΙΘΕΩΡΗΣΗΣ ΕΡΓΑΣΙΑΣ**



**ΕΠΙΧΕΙΡΗΣΙΑΚΟ ΣΧΕΔΙΟ ΔΡΑΣΗΣ ΓΙΑ ΤΗΝ ΚΑΤΑΠΟΛΕΜΗΣΗ ΤΗΣ
ΑΝΑΣΦΑΛΙΣΤΗΣ ΚΑΙ ΑΔΗΛΩΤΗΣ ΕΡΓΑΣΙΑΣ**

ΑΡΤΕΜΙΣ

ΠΕΡΙΟΔΟΣ: 15 ΣΕΠΤΕΜΒΡΙΟΥ 2013 – 31 ΙΟΥΛΙΟΥ 2014

Τμήμα Ανάλυσης, Τεκμηρίωσης και Αξιοποίησης Δεδομένων –
Δ/ση Εργασιακών Σχέσεων - Κεντρική Υπηρεσία - Σ.Ε.Π.Ε.

ΕΙΣΑΓΩΓΙΚΟ ΣΗΜΕΙΩΜΑ

Η έκθεση του επιχειρησιακού σχεδίου «**ARTEMIS**» αποτυπώνει τη δράση των ελεγκτικών μηχανισμών του Υπουργείου Εργασίας, Κοινωνικής Ασφάλισης και Πρόνοιας για την καταπολέμηση της αδήλωτης εργασίας, σε όλη τη χώρα για το διάστημα **15 Σεπτεμβρίου 2013 – 31 Ιουλίου 2014** και παράλληλα εμπεριέχει στατιστικά στοιχεία της κοινής ελεγκτικής δράσης του Σ.ΕΠ.Ε και της Ε.ΥΠ.Ε.Α. για την καταπολέμηση της αδήλωτης εργασίας από **1.7.2014 έως 31.7.2014**.

Τα εν λόγω στοιχεία αντλούνται από τις Περιφερειακές Υπηρεσίες του Σ.ΕΠ.Ε και της Ε.ΥΠ.Ε.Α., καταχωρούνται σε ειδική βάση δεδομένων, όπου γίνεται η επεξεργασία και ανάλυση τους από το Τμήμα Ανάλυσης, Τεκμηρίωσης και Αξιοποίησης Δεδομένων της Δ/σης Εργασιακών Σχέσεων της Κεντρικής Υπηρεσίας του Σ.ΕΠ.Ε. και παρουσιάζονται αναλυτικά και σε μηνιαία βάση, στο ειδικό τεύχος «**ARTEMIS**» που περιλαμβάνει όλο το επιχειρησιακό σχέδιο δράσης του Υπουργείου Εργασίας, Κοινωνικής Ασφάλισης και Πρόνοιας, για την καταπολέμηση της αδήλωτης εργασίας.

ΑΠΟΛΟΓΙΣΜΟΣ ΔΡΑΣΗΣ ΚΑΤ' ΕΦΑΡΜΟΓΗ ΤΗΣ ΥΠΟΥΡΓΙΚΗΣ ΑΠΟΦΑΣΗΣ 27397/122/19.8.2013 ΓΙΑ ΤΗΝ ΚΑΤΑΠΟΛΕΜΗΣΗ ΤΗΣ ΑΔΗΛΩΤΗΣ ΕΡΓΑΣΙΑΣ ΠΕΡΙΟΔΟΣ: 15 ΣΕΠΤΕΜΒΡΙΟΥ 2013 ΕΩΣ 31 ΙΟΥΛΙΟΥ 2014

Ένας εκ των βασικών μοχλών της παραοικονομίας είναι η αδήλωτη εργασία, η οποία αποτελεί σκόπελο στην προοπτική ανάπτυξης της κάθε χώρας. Η χώρα μας παρουσιάζει διαχρονικά, μεταξύ των χωρών της Ευρωπαϊκής Ένωσης, ένα από τα υψηλότερα επίπεδα παραοικονομίας και αδήλωτης εργασίας.

Η έκταση του φαινομένου αυτού έχει δυσμενείς και πολυεπίπεδες επιπτώσεις καθώς υποβαθμίζει- πρώτα και κύρια - τα δικαιώματα και την προστασία των ίδιων των εργαζομένων, αποδυναμώνει τα δημόσια έσοδα και τη χρηματοδοτική επάρκεια του ασφαλιστικού συστήματος, νοθεύει τον υγιή ανταγωνισμό μεταξύ των επιχειρήσεων και υπονομεύει καίρια τις αναπτυξιακές προοπτικές της ελληνικής οικονομίας.

Με αφορμή την έναρξη ισχύος από **15 Σεπτεμβρίου 2013**, της Υ.Α Υπ. Αριθμ. 27397/122/19.8.2013 (ΦΕΚ 2062/ Β' / 23.8.2013), που προβλέπει αυστηροποίηση των προστίμων και με σκοπό την δραστική αντιμετώπιση του φαινομένου της αδήλωτης και ανασφάλιστης εργασίας, η πολιτική ηγεσία του Υπουργείου Εργασίας, Κοινωνικής Ασφάλισης και Πρόνοιας, αποφάσισε την εφαρμογή ενός επιχειρησιακού πλαισίου δράσης, με την συμμετοχή όλων των εμπλεκόμενων ελεγκτικών φορέων του Υπουργείου (Σ.ΕΠ.Ε και Ε.ΥΠ.Ε.Α.) και την υλοποίηση εστιασμένων ελέγχων σε όλες τις περιοχές της χώρας.

Για την ενδυνάμωση της επιχειρησιακής λειτουργίας των δύο ελεγκτικών σωμάτων του υπουργείου Εργασίας, δηλαδή της Επιθεώρησης Εργασίας και της Ειδικής Υπηρεσίας Ελέγχου Ασφάλισης (Ε.ΥΠ.Ε.Α.) του ΙΚΑ, με την έναρξη ισχύος από **13 Ιουνίου 2014**, της Υ.Α Υπ. Αριθμ. 11321/11115/802/2.6.2014 (ΦΕΚ 1851/ Β' /

12.6.2014), οι δύο φορείς πλέον ελέγχουν με τον ίδιο τρόπο την αδήλωτη εργασία (επιβάλλοντας τα ίδια πρόστιμα), με τη συνδρομή μάλιστα και της Οικονομικής Αστυνομίας για περιστατικά εκτεταμένης παραβατικότητας. Τα πρόστιμα που επιβάλλονται από το Σ.ΕΠ.Ε διαβιβάζονται απευθείας στις εφορίες της χώρας, ενώ αυτά της Ε.ΥΠ.Ε.Α. διαβιβάζονται απευθείας στα ασφαλιστικά ταμεία και το ΙΚΑ, χωρίς να περνούν πλέον από τις Τοπικές Διοικητικές Επιτροπές.

Με την υπ' αριθμ.: 5072/6/25.2.2013 (ΦΕΚ 449/Β'/25.2.2013), απόφαση του Υπουργού Εργασίας, Κοινωνικής Ασφάλισης και Πρόνοιας όπως τροποποιήθηκε και συμπληρώθηκε με την υπ' αριθμ.: 28153/126/30.8.2013 (ΦΕΚ 2163, Β'), τέθηκε σε ισχύ από 1/3/2013, το Πληροφοριακό Σύστημα «ΕΡΓΑΝΗ», όπου καταγράφονται με ηλεκτρονικό τρόπο οι ροές μισθωτής απασχόλησης, με την αποτύπωση σε πραγματικό χρόνο και για κάθε περιοχή της χώρας, κρίσιμων στοιχείων που αφορούν τις προσλήψεις, αποχωρήσεις μισθωτών.

Με τις προαναφερθείσες Υπουργικές Αποφάσεις, καθιερώθηκε από 1/3/2013 ως υποχρεωτική η υποβολή ηλεκτρονικά στο ΠΣ «ΕΡΓΑΝΗ» των εντύπων Ε3 και Ε4, κατά την πρόσληψη των εργαζομένων και πριν αναλάβουν εργασία.

Κατόπιν αυτών, κρίθηκε σκόπιμο να καταργηθεί η υποχρέωση των εργοδοτών να τηρούν ταυτόχρονα και παράλληλα σε χειρόγραφη μορφή το Ειδικό Βιβλίο Καταχώρησης Νεοπροσλαμβανόμενου Προσωπικού, σύμφωνα με την παρ.1 του άρθρου 20 του Ν.4255/2014, και κατ' ακολουθία καταργείται και η επιβολή των αντίστοιχων κυρώσεων που προβλέπονται από τις διατάξεις του Ε.Β.Κ.Ν.Π.

Όπως ορίζεται στις διατάξεις της παρ. 5 του άρθρου 20 Ν.4255/2014, τα Ειδικά Βιβλία Καταχώρησης Νεοπροσλαμβανόμενου Προσωπικού, τηρούνται ως 31/5/2014, φυλάσσονται από τον εργοδότη κατά τα προβλεπόμενα, στους χώρους απασχόλησης, για δέκα (10) έτη από τη νόμιμη θεώρηση τους και επιδεικνύονται κατά τους επιτόπιους ελέγχους που πραγματοποιούν τα αρμόδια ελεγκτικά όργανα της Ε.ΥΠ.Ε.Α. και των Υποκαταστημάτων ΙΚΑ-ΕΤΑΜ.

Η ανασφάλιστη εργασία ελέγχεται πλέον αποτελεσματικά και εντοπίζεται άμεσα μέσω των επιτόπιων ελέγχων που διενεργούνται για την αδήλωτη εργασία αλλά και έμμεσα μέσω της διαλειτουργικότητας των «ΠΣ ΕΡΓΑΝΗ» και «ΟΠΣ-ΙΚΑ».

ΕΛΕΓΚΤΙΚΗ ΔΡΑΣΗ Ε.ΥΠ.Ε.Α. & Σ.ΕΠ.Ε.

Οι έλεγχοι διενεργούνται από την Ειδική Υπηρεσία Ελέγχου Ασφάλισης (Ε.ΥΠ.Ε.Α.) του ΙΚΑ και από μικτά κλιμάκια Επιθεωρητών Εργασιακών Σχέσεων και Επιθεωρητών Ασφάλειας & Υγείας της Εργασίας του Σ.ΕΠ.Ε.

Οι έλεγχοι που πραγματοποιούν οι Επιθεωρητές Εργασίας του Σ.ΕΠ.Ε. **είναι κυρίως δειγματοληπτικοί σε όλους τους κλάδους οικονομικής δραστηριότητας**, ενώ οι έλεγχοι που διενεργούνται από κλιμάκια αποτελούμενα από υπαλλήλους της Ειδικής Υπηρεσίας Ελέγχου Ασφάλισης Ε.ΥΠ.Ε.Α. του Ι.Κ.Α, **είναι στοχευμένοι στους κλάδους οικονομικής δραστηριότητας που με βάση όλες τις μέχρι σήμερα ενδείξεις παρουσιάζουν υψηλά ποσοστά αδήλωτης εργασίας, ήτοι:**

Επισιτιστικά επαγγέλματα (εστιατόρια-ταβέρνες, αίθουσες δεξιώσεων, μεζεδοπωλεία, καφετέριες μπαρ, κέντρα διασκέδασης), Βιοτεχνικά Πάρκα, Βιομηχανικές ζώνες, Κομμωτήρια, Πρατήρια Βενζίνης, Συνεργεία Αυτοκινήτων, Μεταφορικές Επιχειρήσεις, Λιανικό εμπόριο, Καθαριότητα, Κατασκευές, Φιλοξενία, Υπηρεσίες ασφαλείας (Security), Επιχειρήσεις Φασόν.

Όπως φαίνεται και στον **Πίνακα Ι**, στο διάστημα **15 Σεπτεμβρίου 2013 έως 31 Ιουλίου 2014**, διενεργήθηκαν στα πλαίσια του ειδικού επιχειρησιακού σχεδίου «**ΑΡΤΕΜΙΣ**» έλεγχοι σε **20.179** επιχειρήσεις.

Στο πλαίσιο αυτής της δειγματοληπτικής διαδικασίας **2.085** επιχειρήσεις, βρέθηκαν να απασχολούν αδήλωτους εργαζόμενους (ποσοστό **10,33%**).

Σε σύνολο **119.122** εργαζομένων στις επιχειρήσεις που διενεργήθηκαν έλεγχοι, εντοπίστηκαν **3.254** αδήλωτοι εργαζόμενοι (ποσοστό **2,73%**), ενώ τα πρόστιμα που επιβλήθηκαν, αποκλειστικά για την αδήλωτη εργασία ανέρχονται στο ποσό των **33.613.725 €**.

Κατά το διάστημα **1 Ιουλίου έως 31 Ιουλίου 2014**, κατά τη διάρκεια του οποίου **εντατικοποιήθηκαν οι έλεγχοι** (ιδιαίτερα σε τουριστικές περιοχές) με το **νέο επιχειρησιακό μοντέλο ελέγχου της αδήλωτης εργασίας** από το Σ.ΕΠ.Ε. και την Ε.ΥΠ.Ε.Α, ελέχθησαν **2.898** επιχειρήσεις. Εξ' αυτών των επιχειρήσεων, βρέθηκαν να απασχολούν αδήλωτους εργαζόμενους οι **511** (ποσοστό **17,63%**).

Σε σύνολο **12.492** εργαζομένων στις επιχειρήσεις που διενεργήθηκαν έλεγχοι, εντοπίστηκαν **839** αδήλωτοι εργαζόμενοι (ποσοστό **6,72%**), ενώ τα πρόστιμα που επιβλήθηκαν, αποκλειστικά για την αδήλωτη εργασία ανέρχονται στο ποσό των **8.730.119 €**.

Οι υψηλές αυτές κυρώσεις επιβλήθηκαν άμεσα, επιτόπια και κατά «δέσμια αρμοδιότητα» του ελεγκτή, καθώς η αδήλωτη εργασία αντιμετωπίζεται πλέον, και με την υποστήριξη των πληροφοριακών συστημάτων του Υπουργείου Εργασίας, Κοινωνικής Ασφάλισης και Πρόνοιας, ως ευθέως αποδεικνυόμενη παράβαση, ενώ τα πρόστιμα έχουν αυστηροποιηθεί και ανέρχονται στο **18πλάσιο του κατώτατου μισθού δηλαδή 10.550 ευρώ ανά αδήλωτο εργαζόμενο**.

ΠΙΝΑΚΑΣ Ι

	ΠΕΡΙΟΔΟΣ 15.9.2013 ΕΩΣ 31.7.2014	ΠΕΡΙΟΔΟΣ 1.7.2014 ΕΩΣ 31.7.2014
Αριθμός Ελεγχθεισών Επιχειρήσεων	20.179	2.898
Αριθμός Επιχειρήσεων με Αδήλωτους Εργαζόμενους	2.085	511
Ποσοστό % Παραβατικών Επιχειρήσεων	10,33%	17,63%
Αριθμός Εργαζομένων	119.122	12.492
Αριθμός Αδήλωντων Εργαζομένων	3.254	839
Ποσοστό % Αδήλωντων Εργαζομένων σε σχέση με το σύνολο των εργαζομένων	2,73%	6,72%
Ποσά Προστίμων σε (€)	33.613.725 €	8.730.119 €

Στον **Πίνακα ΙΙ** παρουσιάζονται τα αντίστοιχα στοιχεία ελέγχων ανά γεωγραφική περιφέρεια της χώρας, για το διάστημα **15.9.2013** έως **31.7.2014**.

ΠΙΝΑΚΑΣ ΙΙ

ΠΕΡΙΦΕΡΕΙΑ	Αριθμός Ελεγχθεισών Επιχειρήσεων	Αριθμός Επιχειρήσεων με Αδήλωτους Εργαζόμενους	Ποσοστό % Παραβατικών Επιχειρήσεων	Αριθμός Εργαζομένων	Αριθμός Αδήλωντων Εργαζομένων	Ποσοστό % Αδήλωντων Εργαζομένων σε σχέση με το σύνολο των εργαζομένων	Ποσά Προστίμων σε (€)
ΑΝ. ΜΑΚΕΔΟΝΙΑΣ & ΘΡΑΚΗΣ	1.339	130	9,71	5.698	164	2,88	1.608.134
ΑΤΤΙΚΗΣ	5.146	663	12,88	34.219	1.104	3,23	11.043.512
ΒΟΡΕΙΟΥ ΑΙΓΑΙΟΥ	424	27	6,37	2.382	38	1,60	391.052
ΔΥΤΙΚΗΣ ΕΛΛΑΔΑΣ	1.189	120	10,09	3.960	233	5,88	2.420.591
ΔΥΤΙΚΗΣ ΜΑΚΕΔΟΝΙΑΣ	663	39	5,88	3.130	46	1,47	480.093
ΗΠΕΙΡΟΥ	1.170	59	5,04	7.089	73	1,03	757.391
ΘΕΣΣΑΛΙΑΣ	1.357	115	8,47	10.772	173	1,61	1.759.668
ΙΟΝΙΩΝ ΝΗΣΩΝ	698	93	13,32	2.413	139	5,76	1.493.997
ΚΕΝΤΡΙΚΗΣ ΜΑΚΕΔΟΝΙΑΣ	3.314	268	8,09	21.448	407	1,90	4.305.800
ΚΡΗΤΗΣ	1.841	213	11,57	10.757	303	2,82	3.358.891
ΝΟΤΙΟΥ ΑΙΓΑΙΟΥ	1.202	157	13,06	8.531	239	2,80	2.542.559
ΠΕΛΟΠΟΝΝΗΣΟΥ	1.277	160	12,53	6.121	270	4,41	2.699.046
ΣΤΕΡΕΑΣ ΕΛΛΑΔΑΣ	559	41	7,33	2.602	65	2,50	752.989
ΣΥΝΟΛΟ	20.179	2.085	10,33	119.122	3.254	2,73	33.613.725

Στον Πίνακα III παρουσιάζονται τα αντίστοιχα στοιχεία ελέγχων ανά γεωγραφική περιφέρεια της χώρας, για το διάστημα 1.7.2014 έως 31.7.2014.

ΠΙΝΑΚΑΣ III

ΠΕΡΙΦΕΡΕΙΑ	Αριθμός Ελεγχθεισών Επιχειρήσεων	Αριθμός Επιχειρήσεων με Αδήλωτους Εργαζόμενους	Ποσοστό % Παραβατικών Επιχειρήσεων	Αριθμός Εργαζομένων	Αριθμός Αδήλων Εργαζομένων	Ποσοστό % Αδήλων Εργαζομένων σε σχέση με το σύνολο των εργαζομένων	Ποσά Προστίμων σε (€)
ΑΝ. ΜΑΚΕΔΟΝΙΑΣ & ΘΡΑΚΗΣ	128	14	10,94	457	18	3,94	187.202
ΑΤΤΙΚΗΣ	709	131	18,48	3.458	202	5,84	2.086.455
ΒΟΡΕΙΟΥ ΑΙΓΑΙΟΥ	39	3	7,69	165	4	2,42	40.852
ΔΥΤΙΚΗΣ ΕΛΛΑΔΑΣ	148	7	4,73	425	9	2,12	91.900
ΔΥΤΙΚΗΣ ΜΑΚΕΔΟΝΙΑΣ	91	11	12,09	234	12	5,13	125.654
ΗΠΕΙΡΟΥ	154	9	5,84	927	12	1,29	121.294
ΘΕΣΣΑΛΙΑΣ	103	7	6,80	399	9	2,26	90.888
ΙΟΝΙΩΝ ΝΗΣΩΝ	273	62	22,71	879	94	10,69	996.285
ΚΕΝΤΡΙΚΗΣ ΜΑΚΕΔΟΝΙΑΣ	530	103	19,43	2.181	203	9,31	2.124.523
ΚΡΗΤΗΣ	163	34	20,86	1.057	59	5,58	619.101
ΝΟΤΙΟΥ ΑΙΓΑΙΟΥ	281	49	17,44	1.264	56	4,43	620.582
ΠΕΛΟΠΟΝΝΗΣΟΥ	251	80	31,87	975	157	16,10	1.587.231
ΣΤΕΡΕΑΣ ΕΛΛΑΔΑΣ	28	1	3,57	71	4	5,63	38.152
ΣΥΝΟΛΟ	2.898	511	17,63	12.492	839	6,72	8.730.119

Στο Διάγραμμα I αποτυπώνονται ο αριθμός ελέγχων για αδήλωτη εργασία, ο συνολικός αριθμός εργαζομένων στις επιχειρήσεις που ελέγχθηκαν και ο αριθμός αδήλων εργαζομένων ανά Περιφέρεια κατά το διάστημα 15/9/2013 - 31/7/2014.

ΔΙΑΓΡΑΜΜΑ I



Στο **Διάγραμμα II**, αποτυπώνονται το ποσοστό % επιχειρήσεων που απασχολούσαν αδήλωτους εργαζόμενους, το ποσοστό % αδήλωτων εργαζομένων επί του συνόλου των εργαζομένων που ελέγχθηκαν και τα ποσά επιβληθέντων προστίμων για αδήλωτη εργασία, ανά Περιφέρεια κατά το διάστημα **15.9.2013** έως **31.7.2014**.

ΔΙΑΓΡΑΜΜΑ II

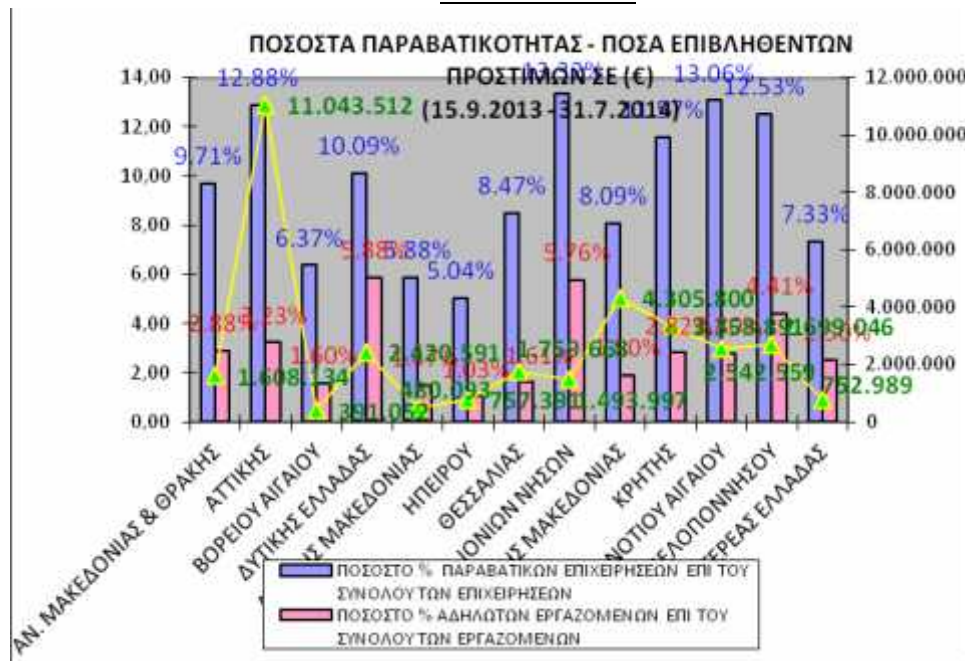

Στο **Διάγραμμα III**, παρουσιάζονται τα ποσοστά αδήλωτης εργασίας αν, όπως προέκυψαν από τους ελέγχους που διενεργήθηκαν κατά το μήνα **Ιούλιο 2014**.

ΔΙΑΓΡΑΜΜΑ III

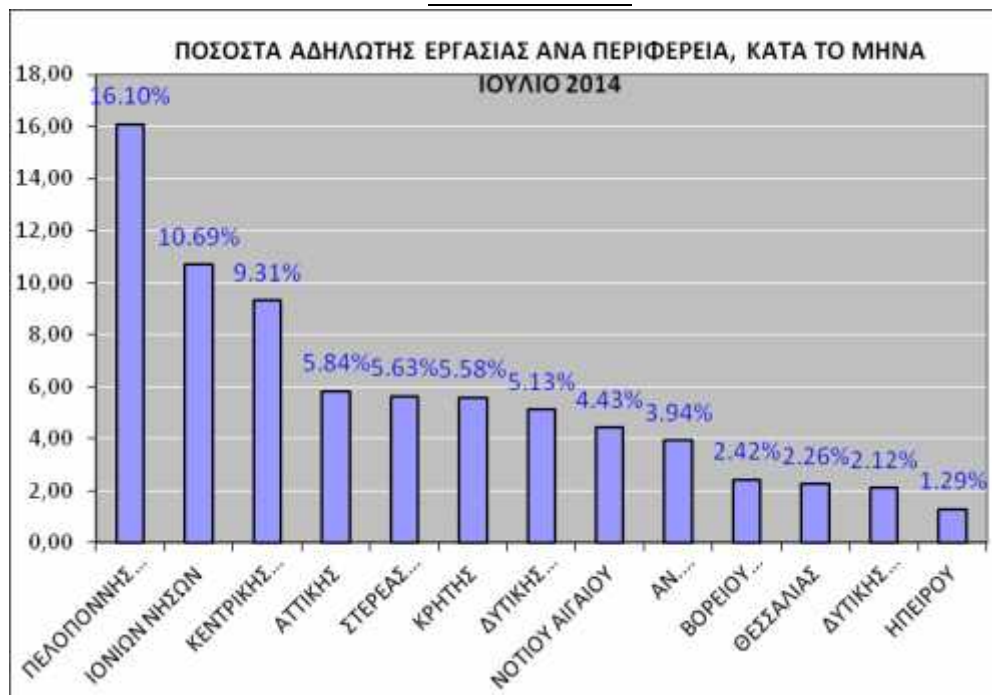

**ΑΔΗΛΩΤΟΙ ΕΡΓΑΖΟΜΕΝΟΙ ΚΑΙ ΠΟΣΑ ΕΠΙΒΛΗΘΕΝΤΩΝ ΠΡΟΣΤΙΜΩΝ
ΑΝΑ ΠΕΡΙΦΕΡΕΙΑ
(15/9/2013 - 31/7/2014)**



ΧΑΡΤΗΣ : ΑΔΗΛΩΤΟΙ ΕΡΓΑΖΟΜΕΝΟΙ ΚΑΙ ΠΟΣΑ ΕΠΙΒΛΗΘΕΝΤΩΝ ΠΡΟΣΤΙΜΩΝ ΑΝΑ ΠΕΡΙΦΕΡΕΙΑ

Στον Πίνακα IV παρουσιάζονται τα στοιχεία ελέγχων από 15.9.2013 έως 31.7.2014 ανά περιφερειακή ενότητα της χώρας.

ΠΙΝΑΚΑΣ IV

ΠΕΡΙΦΕΡΕΙΑ	ΠΕΡΙΦΕΡΕΙΑΚΗ ΕΝΟΤΗΤΑ	ΑΡΙΘΜΟΣ ΕΛΕΓΧΘΕΙΣΩΝ ΕΠΙΧΕΙΡΗΣΕΩΝ	ΑΡΙΘΜΟΣ ΕΡΓΑΖΟΜΕΝΩΝ	ΑΡΙΘΜΟΣ ΑΔΗΛΩΤΩΝ ΕΡΓΑΖΟΜΕΝΩΝ	ΠΟΣΟΣΤΟ % ΑΔΗΛΩΤΩΝ ΕΡΓΑΖΟΜΕΝΩΝ ΣΕ ΣΧΕΣΗ ΜΕ ΤΟ ΣΥΝΟΛΟ ΤΩΝ ΕΡΓΑΖΟΜΕΝΩΝ
ΑΝΑΤΟΛΙΚΗΣ ΜΑΚΕΔΟΝΙΑΣ & ΘΡΑΚΗΣ	ΕΒΡΟΥ	207	1.714	26	1,52
	ΡΟΔΟΠΗΣ	209	572	36	6,29
	ΞΑΝΘΗΣ	122	982	15	1,53
	ΚΑΒΑΛΑΣ	431	1.385	15	1,08
	ΔΡΑΜΑΣ	353	1.021	70	6,86
	ΘΑΣΟΥ	17	24	2	8,33
ΚΕΝΤΡΙΚΗΣ ΜΑΚΕΔΟΝΙΑΣ	ΣΕΡΡΩΝ	205	771	24	3,11
	ΠΕΛΛΑΣ	368	2.397	1	0,04
	ΚΙΛΚΙΣ	300	2.926	16	0,55
	ΘΕΣΣΑΛΟΝΙΚΗΣ	1.641	9.481	155	1,63
	ΧΑΛΚΙΔΙΚΗΣ	276	1.644	161	9,79
	ΗΜΑΘΙΑΣ	204	1.299	3	0,23
	ΠΙΕΡΙΑΣ	319	2.928	47	1,61
ΔΥΤΙΚΗΣ ΜΑΚΕΔΟΝΙΑΣ	ΓΡΕΒΕΝΩΝ	11	30	5	16,67
	ΚΑΣΤΟΡΙΑΣ	87	300	10	3,33
	ΚΟΖΑΝΗΣ	498	2.452	23	0,94
	ΦΛΩΡΙΝΑΣ	67	348	8	2,30
ΗΠΕΙΡΟΥ	ΑΡΤΑΣ	136	707	7	0,99
	ΘΕΣΠΡΩΤΙΑΣ	93	267	17	6,37
	ΙΩΑΝΝΙΝΩΝ	730	4.900	39	0,80
	ΠΡΕΒΕΖΑΣ	211	1.215	10	0,82
ΘΕΣΣΑΛΙΑΣ	ΚΑΡΔΙΤΣΑΣ	128	684	11	1,61
	ΛΑΡΙΣΑΣ	342	3.507	93	2,65
	ΜΑΓΝΗΣΙΑΣ	254	2.063	41	1,99
	ΣΠΟΡΑΔΩΝ	0	0	0	0,00
	ΤΡΙΚΑΛΩΝ	633	4.518	28	0,62
ΔΥΤΙΚΗΣ ΕΛΛΑΔΑΣ	ΑΙΤΩΛΟΑΚΑΡΝΑΝΙΑΣ	426	1.995	59	2,96
	ΑΧΑΪΑΣ	582	1.453	156	10,74
	ΗΛΕΙΑΣ	181	512	18	3,52
ΣΤΕΡΕΑΣ ΕΛΛΑΔΑΣ	ΒΟΙΩΤΙΑΣ	153	1.092	8	0,73
	ΕΥΒΟΙΑΣ	140	485	18	3,71
	ΕΥΡΥΤΑΝΙΑΣ	131	301	3	1,00
	ΦΘΙΩΤΙΔΑΣ	81	606	36	5,94
	ΦΩΚΙΔΑΣ	54	118	0	0,00
ΙΟΝΙΩΝ ΝΗΣΩΝ	ΖΑΚΥΝΘΟΥ	133	398	58	14,57
	ΙΘΑΚΗΣ	0	0	0	0,00
	ΚΕΡΚΥΡΑΣ	331	1.154	70	6,07
	ΚΕΦΑΛΛΗΝΙΑΣ	19	56	0	0,00

	ΛΕΥΚΑΔΑΣ	215	805	11	1,37
ΒΟΡΕΙΟΥ ΑΙΓΑΙΟΥ	ΙΚΑΡΙΑΣ	0	0	0	0,00
	ΛΕΣΒΟΥ	248	1.025	13	1,27
	ΛΗΜΝΟΥ	0	0	0	0,00
	ΣΑΜΟΥ	79	437	2	0,46
	ΧΙΟΥ	97	920	23	2,50
ΑΤΤΙΚΗΣ	ΑΝΑΤΟΛΙΚΗΣ ΑΤΤΙΚΗΣ	779	8.815	146	1,66
	ΒΟΡΕΙΟΥ ΤΟΜΕΑ ΑΘΗΝΩΝ	130	571	54	9,46
	ΔΥΤΙΚΗΣ ΑΤΤΙΚΗΣ	597	4.275	121	2,83
	ΔΥΤΙΚΟΥ ΤΟΜΕΑ ΑΘΗΝΩΝ	252	1.325	76	5,74
	ΚΕΝΤΡΙΚΟΥ ΤΟΜΕΑ ΑΘΗΝΩΝ	1.711	8.796	414	4,71
	ΝΗΣΩΝ	100	424	26	6,13
	ΝΟΤΙΟΥ ΤΟΜΕΑ ΑΘΗΝΩΝ	449	5.553	137	2,47
	ΠΕΙΡΑΙΩΣ	1.129	4.462	130	2,91
ΠΕΛΟΠΟΝΝΗΣΟΥ	ΑΡΓΟΛΙΔΑΣ	272	920	141	15,33
	ΑΡΚΑΔΙΑΣ	467	1.429	42	2,94
	ΚΟΡΙΝΘΙΑΣ	224	1.908	38	1,99
	ΛΑΚΩΝΙΑΣ	227	823	43	5,22
	ΜΕΣΣΗΝΙΑΣ	87	1.041	6	0,58
ΝΟΤΙΟΥ ΑΙΓΑΙΟΥ	ΑΝΔΡΟΥ	86	186	11	5,91
	ΘΗΡΑΣ	85	511	52	10,18
	ΚΑΛΥΜΝΟΥ	25	70	10	14,29
	ΚΑΡΠΑΘΟΣ	0	0	0	0,00
	ΚΕΑΣ-ΚΥΘΝΟΥ	28	72	3	4,17
	ΚΩ	128	930	25	2,69
	ΜΗΛΟΥ	10	26	0	0,00
	ΜΥΚΟΝΟΥ	151	444	19	4,28
	ΝΑΞΟΥ	116	317	7	2,21
	ΠΑΡΟΥ	58	191	20	10,47
	ΡΟΔΟΥ	307	4.536	65	1,43
	ΣΥΡΟΥ	183	1.175	23	1,96
	ΤΗΝΟΥ	25	73	4	5,48
ΚΡΗΤΗΣ	ΗΡΑΚΛΕΙΟΥ	631	4.082	115	2,82
	ΛΑΣΙΘΙΟΥ	306	3.048	88	2,89
	ΡΕΘΥΜΝΟΥ	287	1.870	26	1,39
	ΧΑΝΙΩΝ	617	1.757	74	4,21
ΣΥΝΟΛΟ		20.179	119.122	3.254	2,73

Στον Πίνακα V παρουσιάζονται τα στοιχεία ελέγχων από 1.7.2014 έως 31.7.2014 ανά περιφερειακή ενότητα της χώρας.

ΠΙΝΑΚΑΣ V

ΠΕΡΙΦΕΡΕΙΑ	ΠΕΡΙΦΕΡΕΙΑΚΗ ΕΝΟΤΗΤΑ	ΑΡΙΘΜΟΣ ΕΛΕΓΧΘΕΙΣΩΝ ΕΠΙΧΕΙΡΗΣΕΩΝ	ΑΡΙΘΜΟΣ ΕΡΓΑΖΟΜΕΝΩΝ	ΑΡΙΘΜΟΣ ΑΔΗΛΩΤΩΝ ΕΡΓΑΖΟΜΕΝΩΝ	ΠΟΣΟΣΤΟ % ΑΔΗΛΩΤΩΝ ΕΡΓΑΖΟΜΕΝΩΝ ΣΕ ΣΧΕΣΗ ΜΕ ΤΟ ΣΥΝΟΛΟ ΤΩΝ ΕΡΓΑΖΟΜΕΝΩΝ
ΑΝΑΤΟΛΙΚΗΣ ΜΑΚΕΔΟΝΙΑΣ & ΘΡΑΚΗΣ	ΕΒΡΟΥ	18	133	1	0,75
	ΡΟΔΟΠΗΣ	14	32	5	15,63
	ΞΑΝΘΗΣ	14	63	1	1,59
	ΚΑΒΑΛΑΣ	47	135	2	1,48
	ΔΡΑΜΑΣ	35	94	9	9,57
	ΘΑΣΟΥ	0	0	0	0,00
ΚΕΝΤΡΙΚΗΣ ΜΑΚΕΔΟΝΙΑΣ	ΣΕΡΡΩΝ	14	124	5	4,03
	ΠΕΛΛΑΣ	22	314	1	0,32
	ΚΙΛΚΙΣ	34	169	2	1,18
	ΘΕΣΣΑΛΟΝΙΚΗΣ	235	586	54	9,22
	ΧΑΛΚΙΔΙΚΗΣ	188	895	139	15,53
	ΗΜΑΘΙΑΣ	21	53	1	1,89
	ΠΙΕΡΙΑΣ	16	40	1	2,50
ΔΥΤΙΚΗΣ ΜΑΚΕΔΟΝΙΑΣ	ΓΡΕΒΕΝΩΝ	7	23	1	4,35
	ΚΑΣΤΟΡΙΑΣ	34	101	4	3,96
	ΚΟΖΑΝΗΣ	27	72	0	0,00
	ΦΛΩΡΙΝΑΣ	23	38	7	18,42
ΗΠΕΙΡΟΥ	ΑΡΤΑΣ	18	85	4	4,71
	ΘΕΣΠΡΩΤΙΑΣ	21	55	1	1,82
	ΙΩΑΝΝΙΝΩΝ	89	608	5	0,82
	ΠΡΕΒΕΖΑΣ	26	179	2	1,12
ΘΕΣΣΑΛΙΑΣ	ΚΑΡΔΙΤΣΑΣ	11	25	0	0,00
	ΛΑΡΙΣΑΣ	20	71	5	7,04
	ΜΑΓΝΗΣΙΑΣ	41	209	3	1,44
	ΣΠΟΡΑΔΩΝ	0	0	0	0,00
	ΤΡΙΚΑΛΩΝ	31	94	1	1,06
ΔΥΤΙΚΗΣ ΕΛΛΑΔΑΣ	ΑΙΤΩΛΟΑΚΑΡΝΑΝΙΑΣ	49	252	4	1,59
	ΑΧΑΪΑΣ	74	106	2	1,89
	ΗΛΕΙΑΣ	25	67	3	4,48
ΣΤΕΡΕΑΣ ΕΛΛΑΔΑΣ	ΒΟΙΩΤΙΑΣ	5	21	0	0,00
	ΕΥΒΟΙΑΣ	0	0	0	0,00
	ΕΥΡΥΤΑΝΙΑΣ	7	25	0	0,00
	ΦΘΙΩΤΙΔΑΣ	10	11	4	36,36
	ΦΩΚΙΔΑΣ	6	14	0	0,00
ΙΟΝΙΩΝ ΝΗΣΩΝ	ΖΑΚΥΝΘΟΥ	107	361	47	13,02
	ΙΘΑΚΗΣ	0	0	0	0,00
	ΚΕΡΚΥΡΑΣ	91	270	39	14,44
	ΚΕΦΑΛΛΗΝΙΑΣ	0	0	0	0,00
	ΛΕΥΚΑΔΑΣ	75	248	8	3,23
ΒΟΡΕΙΟΥ ΑΙΓΑΙΟΥ	ΙΚΑΡΙΑΣ	0	0	0	0,00
	ΛΕΣΒΟΥ	30	145	2	1,38

	ΛΗΜΝΟΥ	0	0	0	0,00
	ΣΑΜΟΥ	4	9	0	0,00
	ΧΙΟΥ	5	11	2	18,18
ΑΤΤΙΚΗΣ	ΑΝΑΤΟΛΙΚΗΣ ΑΤΤΙΚΗΣ	233	1.636	65	3,97
	ΒΟΡΕΙΟΥ ΤΟΜΕΑ ΑΘΗΝΩΝ	56	243	19	7,82
	ΔΥΤΙΚΗΣ ΑΤΤΙΚΗΣ	26	173	7	4,05
	ΔΥΤΙΚΟΥ ΤΟΜΕΑ ΑΘΗΝΩΝ	45	128	11	8,59
	ΚΕΝΤΡΙΚΟΥ ΤΟΜΕΑ ΑΘΗΝΩΝ	176	630	62	9,84
	ΝΗΣΩΝ	45	90	5	5,56
	ΝΟΤΙΟΥ ΤΟΜΕΑ ΑΘΗΝΩΝ	50	373	11	2,95
	ΠΕΙΡΑΙΩΣ	78	185	22	11,89
ΠΕΛΟΠΟΝΝΗΣΟΥ	ΑΡΓΟΛΙΔΑΣ	124	424	115	27,12
	ΑΡΚΑΔΙΑΣ	18	48	2	4,17
	ΚΟΡΙΝΘΙΑΣ	25	238	18	7,56
	ΛΑΚΩΝΙΑΣ	82	262	22	8,40
	ΜΕΣΣΗΝΙΑΣ	2	3	0	0,00
ΝΟΤΙΟΥ ΑΙΓΑΙΟΥ	ΑΝΔΡΟΥ	3	6	3	50,00
	ΘΗΡΑΣ	1	4	1	25,00
	ΚΑΛΥΜΝΟΥ	17	44	7	15,91
	ΚΑΡΠΑΘΟΣ	0	0	0	0,00
	ΚΕΑΣ-ΚΥΘΟΝΟΥ	28	72	3	4,17
	ΚΩ	67	215	14	6,51
	ΜΗΛΟΥ	10	26	0	0,00
	ΜΥΚΟΝΟΥ	0	0	0	0,00
	ΝΑΞΟΥ	10	22	5	22,73
	ΠΑΡΟΥ	0	0	0	0,00
	ΡΟΔΟΥ	125	778	21	2,70
	ΣΥΡΟΥ	20	97	2	2,06
ΤΗΝΟΥ	0	0	0	0,00	
ΚΡΗΤΗΣ	ΗΡΑΚΛΕΙΟΥ	68	182	27	14,84
	ΛΑΣΙΘΙΟΥ	36	733	20	2,73
	ΡΕΘΥΜΝΟΥ	17	34	6	17,65
	ΧΑΝΙΩΝ	42	108	6	5,56
ΣΥΝΟΛΟ		2.898	12.492	839	6,72

Στον **Πίνακα VI** παρουσιάζονται αναλυτικά οι κλάδοι οικονομικής δραστηριότητας, στους οποίους βρέθηκαν να απασχολούνται αδήλωτοι εργαζόμενοι, κατά την περίοδο από **15.9.2013** έως **31.7.2014**.

ΠΙΝΑΚΑΣ VI

ΚΩΔ. ΚΛΑΔ.	ΛΕΚΤΙΚΟ ΚΛΑΔΟΥ ΟΙΚΟΝΟΜΙΚΗΣ ΔΡΑΣΤΗΡΙΟΤΗΤΑΣ	ΠΕΡΙΓΡΑΦΗ ΚΛΑΔΟΥ ΟΙΚΟΝΟΜΙΚΗΣ ΔΡΑΣΤΗΡΙΟΤΗΤΑΣ	ΣΥΝΟΛΟ ΕΡΓΑΖΟΜΕΝΩΝ	ΑΔΗΛΩΤΟΙ ΕΡΓΑΖΟΜΕΝΟΙ	ΠΟΣΟΣΤΟ % ΠΑΡΑΒΑΤΙΚΟΤΗΤΑΣ ΑΝΑ ΚΛΑΔΟ
1	Φυτική και ζωική παραγωγή, θήρα και συναφείς δραστηριότητες	Πολλαπλασιασμός των φυτών	224	2	0,89
		Μικτές γεωργοκτηνοτροφικές δραστηριότητες	533	7	1,31
		Υποστηρικτικές δραστηριότητες για τη ζωική παραγωγή	8	1	12,50
		Δραστηριότητες μετά τη συγκομιδή	27	5	18,52
ΜΕΡΙΚΟ ΣΥΝΟΛΟ			792	15	1,89
3		Θαλασσια υδατοκαλλιέργεια	351	1	0,28
8		Λατομεία σκυρών, αμμοχαλικών και αμμου	13	4	30,77
10	Βιομηχανία τροφίμων	Επεξεργασία και συντήρηση κρεάτος	795	4	0,50
		Επεξεργασία και συντήρηση ψαριών, καρκινοειδών και μαλακών	271	2	0,74
		Επεξεργασία και συντήρηση πατατών	76	5	6,58
		Παραγωγή χυμών φρούτων και λαχανικών	344	2	0,58
		Παρασκευή διατηρούμενων φρούτων και λαχανικών	179	10	5,59
		Ελαιοτριβεία	199	8	4,02
		Παραγωγή άλλων μη επεξεργασμένων ελαίων και λιπών	31	3	9,68
		Λειτουργία γαλακτοκομείων και τυροκομείων	2.350	5	0,21
		Παραγωγή προϊόντων αλευρομύλων	44	1	2,27
		Αρτοποιία, παραγωγή νωπών ειδών ζαχαροπλαστικής	2.695	101	3,75
		Παραγωγή παξιμαδιών και μπισκοτών, παραγωγή διατηρούμενων ειδών ζαχαροπλαστικής	477	16	3,35
		Παραγωγή κακάο, σοκολάτας και ζαχαρωτών	138	5	3,62
		Παραγωγή άλλων ειδών διατροφής π.δ.κ.α.	166	2	1,20
		Παραγωγή παρασκευασμένων ζωοτροφών για ζώα που εκτρέφονται σε αγροκτήματα	13	2	15,38
ΜΕΡΙΚΟ ΣΥΝΟΛΟ			7.778	166	2,13
13		Κατασκευή ετοιμών κλωστοϋφαντουργικών ειδών, εκτός από ενδύματα	28	5	17,86
14	Κατασκευή ειδών ενδυσης	Κατασκευή άλλων εξωτερικών ενδυμάτων	147	18	12,24
		Κατασκευή εσωρούχων	28	8	28,57

		Κατασκευή άλλων ενδυμάτων και εξαρτημάτων ενδυσης	74	2	2,70
ΜΕΡΙΚΟ ΣΥΝΟΛΟ			249	28	11,24
15		Κατασκευή υποδημάτων	14	3	21,43
16		Κατασκευή άλλων ξυλουργικών προϊόντων οικοδομικής	44	3	6,82
18	Εκτυπώσεις	Άλλες εκτυπωτικές δραστηριότητες	258	2	0,78
		Υπηρεσίες προεκτύπωσης και προεγγραφής μεσών	2	2	100,00
		Βιβλιοδετικές και συναφείς δραστηριότητες	28	1	3,57
ΜΕΡΙΚΟ ΣΥΝΟΛΟ			288	5	1,74
20	Παραγωγή χημικών ουσιών και προϊόντων	Παραγωγή σαπουνιών και απορρυπαντικών, προϊόντων καθαρισμού και στιλβώσης	31	1	3,23
		Παραγωγή αρωμάτων και παρασκευασμάτων καλλωπισμού	102	12	11,76
		Παραγωγή άλλων χημικών προϊόντων π.δ.κ.α.	10	1	10,00
ΜΕΡΙΚΟ ΣΥΝΟΛΟ			143	14	9,79
22		Κατασκευή πλαστικών ειδών συσκευασίας	112	8	7,14
23	Παραγωγή άλλων μη μεταλλικών ορυκτών προϊόντων	Κατασκευή επιπέδου γυαλιού	1	1	100,00
		Μορφοποίηση και κατεργασία επιπέδου γυαλιού	25	2	8,00
		Κατασκευή τουβλών, πλακιδίων και λουτρών δομικών προϊόντων από σπτη γη	8	1	12,50
		Κατασκευή δομικών προϊόντων από σκυροδεμα	221	2	0,90
		Κατασκευή ετοιμού σκυροδεματος	129	1	0,78
ΜΕΡΙΚΟ ΣΥΝΟΛΟ			384	7	1,82
25	Κατασκευή μεταλλικών προϊόντων, με εξαίρεση τα μηχανήματα και τα είδη εξοπλισμού	Κατασκευή μεταλλικών σκελετών και μερών μεταλλικών σκελετών	395	5	1,27
		Κατασκευή μεταλλικών πορτών και παραθύρων	198	5	2,53
		Κατασκευή σωμάτων και λεβητών κεντρικής θέρμανσης	39	2	5,13
		Μεταλλοτεχνία	10	5	50,00
		Κατασκευή άλλων μεταλλικών προϊόντων π.δ.κ.α.	110	4	3,64
ΜΕΡΙΚΟ ΣΥΝΟΛΟ			752	21	2,79
30		Ναυπήγηση πλοίων και πλωτών κατασκευών	2.276	14	0,62
31		Κατασκευή επιπλών για γραφεία και καταστήματα	76	7	9,21
		Κατασκευή άλλων επιπλών	123	7	5,69
32		Άλλες μεταποιητικές δραστηριότητες π.δ.κ.α.	331	95	28,70
33		Επισκευή μεταλλικών προϊόντων	7	1	14,29
		Επισκευή ηλεκτρικού εξοπλισμού	2	1	50,00
		Επισκευή και συντήρηση πλοίων και σκαφών	66	5	7,58

		Εγκατάσταση βιομηχανικών μηχανημάτων και εξοπλισμού	12	1	8,33
35		Εμποριο ηλεκτρικού ρεύματος	6	5	83,33
37		Επεξεργασία λυμάτων	15	1	6,67
38		Συλλογή μη επικινδύνων αποβλήτων	525	14	2,67
		Επεξεργασία και διάθεση μη επικινδύνων αποβλήτων	210	1	0,48
		Αποσυναρμολόγηση παλαιών ειδών	83	6	7,23
41		Κατασκευή κτιρίων για κατοικίες και μη	424	21	4,95
42	Εργα πολιτικού μηχανικού	Κατασκευή δρομών και αυτοκινητοδρόμων	640	12	1,88
		Κατασκευή κοινωφελών έργων τηλεπικοινωνιών	100	6	6,00
		Κατασκευή υδραυλικών και λιμενικών έργων	70	1	1,43
		Κατασκευή άλλων έργων πολιτικού μηχανικού π.δ.κ.α.	366	1	0,27
ΜΕΡΙΚΟ ΣΥΝΟΛΟ			1.176	20	1,70
43	Εξειδικευμένες κατασκευαστικές δραστηριότητες	Κατεδαφίσεις	67	4	5,97
		Προετοιμασία εργοταξίου	64	3	4,69
		Ηλεκτρικές εγκαταστάσεις	218	3	1,38
		Άλλες κατασκευαστικές εγκαταστάσεις	77	4	5,19
		Επιχρίσεις κονιαμάτων	155	2	1,29
		Ξυλουργικές εργασίες	12	5	41,67
		Επενδύσεις δαπέδων και τοίχων	20	2	10,00
		Άλλες κατασκευαστικές εργασίες ολοκλήρωσης και τελειώματος	10	2	20,00
		Άλλες εξειδικευμένες κατασκευαστικές δραστηριότητες π.δ.κ.α.	111	10	9,01
ΜΕΡΙΚΟ ΣΥΝΟΛΟ			734	35	4,77
45	Χονδρικό και λιανικό εμπόριο, επισκευή μηχανοκίνητων οχημάτων και μοτοσυκλετών	Πώληση αυτοκινήτων και ελαφρών μηχανοκίνητων οχημάτων	660	8	1,21
		Συντήρηση και επισκευή μηχανοκίνητων οχημάτων	573	31	5,41
		Χονδρικό εμπόριο μερών και εξαρτημάτων μηχανοκίνητων οχημάτων	44	1	2,27
		Λιανικό εμπόριο μερών και εξαρτημάτων μηχανοκίνητων οχημάτων	94	6	6,38
		Πώληση, συντήρηση και επισκευή μοτοσυκλετών και των μερών και εξαρτημάτων τους	77	2	2,60
ΜΕΡΙΚΟ ΣΥΝΟΛΟ			1.448	48	3,31
46	Χονδρικό εμπόριο, εκτός από το εμπόριο μηχανοκίνητων οχημάτων και μοτοσυκλετών	Εμπορικοί αντιπρόσωποι που μεσολαβούν στην πώληση γεωργικών πρώτων υλών, ζωντανών ζώων, κλωστοϋφαντουργικών πρώτων υλών και ημιτελών προϊόντων	212	2	0,94

Εμπορικοί αντιπρόσωποι που μεσολαβούν στην πώληση καυσίμων, μεταλλευμάτων, μεταλλών και βιομηχανικών χημικών προϊόντων	114	13	11,40
Εμπορικοί αντιπρόσωποι που μεσολαβούν στην πώληση ξυλείας και οικοδομικών υλικών	17	3	17,65
Εμπορικοί αντιπρόσωποι που μεσολαβούν στην πώληση μηχανημάτων, βιομηχανικού εξοπλισμού, πλοίων και αεροσκαφών	9	1	11,11
Εμπορικοί αντιπρόσωποι που μεσολαβούν στην πώληση κλωστοϋφαντουργικών προϊόντων, ενδυμάτων, γουναρικών, υποδημάτων και δερματινών προϊόντων	106	11	10,38
Εμπορικοί αντιπρόσωποι που μεσολαβούν στην πώληση τροφίμων, ποτών και καπνού	214	1	0,47
Εμπορικοί αντιπρόσωποι που μεσολαβούν στην πώληση διαφόρων ειδών	25	2	8,00
Χονδρικό εμπόριο σιτηρών, σπορών και ζωοτροφών	53	1	1,89
Χονδρικό εμπόριο λουλουδιών και φυτών	19	1	5,26
Χονδρικό εμπόριο φρούτων και λαχανικών	991	19	1,92
Χονδρικό εμπόριο κρέατος και προϊόντων κρέατος	153	1	0,65
Χονδρικό εμπόριο γαλακτοκομικών προϊόντων, αβγών και βρωσίμων ελαίων και λιπών	37	2	5,41
Χονδρικό εμπόριο ποτών	38	4	10,53
Χονδρικό εμπόριο ζαχαρής, σοκολάτας και ειδών ζαχαροπλαστικής	88	1	1,14
Χονδρικό εμπόριο καφέ, τσαγιού, κακάο και μπαχαρικών	61	1	1,64
Χονδρικό εμπόριο ψαριών, καρκινοειδών και μαλακίων	67	3	4,48
Χονδρικό εμπόριο άλλων τροφίμων	10	2	20,00
Μη ειδικευμένο χονδρικό εμπόριο τροφίμων, ποτών και καπνού	89	2	2,25
Χονδρικό εμπόριο κλωστοϋφαντουργικών προϊόντων	219	3	1,37
Χονδρικό εμπόριο ενδυμάτων και υποδημάτων	56	3	5,36
Χονδρικό εμπόριο αρωμάτων και καλλυντικών	40	1	2,50
Χονδρικό εμπόριο φαρμακευτικών προϊόντων	308	2	0,65
Χονδρικό εμπόριο γραφικής ύλης και χαρτικών ειδών, βιβλίων, περιοδικών και εφημερίδων	44	2	4,55

		Χονδρικό εμπόριο γεωργικών μηχανημάτων, εξοπλισμού και προμηθειών	58	1	1,72
		Χονδρικό εμπόριο άλλων μηχανημάτων και εξοπλισμού	171	1	0,58
		Χονδρικό εμπόριο στερεών, υγρών και αερίων καυσίμων και συναφών προϊόντων	338	2	0,59
		Χονδρικό εμπόριο μετάλλων και μεταλλευμάτων	102	1	0,98
		Χονδρικό εμπόριο ξυλείας, οικοδομικών υλικών και ειδών υγιεινής	119	4	3,36
		Χονδρικό εμπόριο άλλων ενδιαμεσών προϊόντων	36	1	2,78
		Χονδρικό εμπόριο απορριμμάτων και υπολειμμάτων	182	13	7,14
		ΜΕΡΙΚΟ ΣΥΝΟΛΟ	3.976	104	2,62
47	Λιανικό εμπόριο, εκτός από το εμπόριο μηχανοκίνητων οχημάτων και μοτοσυκλετών	Καταστήματα γενικών λιανικών πωλήσεων και υπεραγορές (super market), στα οποία υπερισχύουν τα τροφίμα, τα ποτά ή ο καπνός	7.867	24	0,31
		Παντοπωλεία	237	14	5,91
		Περιπτερά	14	3	21,43
		Άλλο λιανικό εμπόριο σε μη ειδικευμένα καταστήματα	1.039	9	0,87
		Λιανικό εμπόριο φρούτων και λαχανικών σε ειδικευμένα καταστήματα	193	13	6,74
		Λιανικό εμπόριο κρεατός και προϊόντων κρεατός σε ειδικευμένα καταστήματα	241	16	6,64
		Λιανικό εμπόριο ψαριών, καρκινοειδών και μαλακίων σε ειδικευμένα καταστήματα	104	3	2,88
		Λιανικό εμπόριο ψωμιού, αρτοσκευασμάτων και λούπων ειδών αρτοποιίας και ζαχαροπλαστικής σε ειδικευμένα καταστήματα	816	22	2,70
		Λιανικό εμπόριο ποτών σε ειδικευμένα καταστήματα	37	4	10,81
		Λιανικό εμπόριο προϊόντων καπνού σε ειδικευμένα καταστήματα	82	1	1,22
		Λιανικό εμπόριο άλλων τροφίμων σε ειδικευμένα καταστήματα	179	9	5,03
		Λιανικό εμπόριο καυσίμων κίνησης σε ειδικευμένα καταστήματα	2.058	57	2,77
		Λιανικό εμπόριο ηλεκτρονικών υπολογιστών, περιφερειακών μονάδων υπολογιστών και λογισμικού σε ειδικευμένα καταστήματα	168	8	4,76

Λιανικό εμπόριο τηλεπικοινωνιακού εξοπλισμού σε ειδικευμένα καταστήματα	241	13	5,39
Λιανικό εμπόριο κλωστοϋφαντουργικών προϊόντων σε ειδικευμένα καταστήματα	135	5	3,70
Λιανικό εμπόριο σιδηρικών, χρωμάτων και τζαμιών σε ειδικευμένα καταστήματα	165	3	1,82
Λιανικό εμπόριο ηλεκτρικών οικιακών συσκευών σε ειδικευμένα καταστήματα	225	2	0,89
Λιανικό εμπόριο επιπλών, φωτιστικών και άλλων ειδών οικιακής χρήσης σε ειδικευμένα καταστήματα	504	11	2,18
Λιανικό εμπόριο εφημερίδων και γραφικής ύλης σε ειδικευμένα καταστήματα	55	1	1,82
Λιανικό εμπόριο αθλητικού εξοπλισμού σε ειδικευμένα καταστήματα	131	1	0,76
Λιανικό εμπόριο παιχνιδιών κάθε είδους σε ειδικευμένα καταστήματα	622	3	0,48
Λιανικό εμπόριο ενδυμάτων σε ειδικευμένα καταστήματα	2.701	85	3,15
Λιανικό εμπόριο υποδημάτων και δερματινών ειδών σε ειδικευμένα καταστήματα	317	5	1,58
Φαρμακευτικά είδη σε ειδικευμένα καταστήματα	415	4	0,96
Λιανικό εμπόριο καλλυντικών και ειδών καλλωπισμού σε ειδικευμένα καταστήματα	274	7	2,55
Λιανικό εμπόριο λουλουδιών, φυτών, σπορών και λιπασμάτων σε ειδικευμένα καταστήματα (ανθοπωλεία)	73	7	9,59
Λιανικό εμπόριο ζων συντροφιάς και σχετικών ζωοτροφών σε ειδικευμένα καταστήματα (pet shop)	19	2	10,53
Λιανικό εμπόριο ρολογιών και κοσμημάτων σε ειδικευμένα καταστήματα	104	4	3,85
Λιανικό εμπόριο φωτογραφικών ειδών	105	2	1,90
Λιανικό εμπόριο οπτικών ειδών και ειδών ακριβείας	52	1	1,92
Λιανικό εμπόριο αναμνηστικών ειδών και ειδών λαϊκής τέχνης	85	5	5,88
Λιανικό εμπόριο λοιπών καινούργιων ειδών σε ειδικευμένα καταστήματα	52	3	5,77
Λιανικό εμπόριο τροφίμων, ποτών και καπνού σε υπαίθριους παγκούς και αγορές	13	3	23,08

		Λιανικό εμπόριο κλωστοϋφαντουργικών προϊόντων, ενδυμάτων και υποδημάτων σε υπαίθριους παγκούς και αγορές	27	2	7,41
		Λιανικό εμπόριο άλλων ειδών σε υπαίθριους παγκούς και αγορές	9	3	33,33
		Άλλο λιανικό εμπόριο εκτός καταστημάτων, υπαίθριων παγκών ή αγορών	37	1	2,70
ΜΕΡΙΚΟ ΣΥΝΟΛΟ			19.396	356	1,84
49	Οδικές Μεταφορές	Υπεραστικές σιδηροδρομικές μεταφορές επιβατών	196	2	1,02
		Αστικές και προαστιακές χερσαίες μεταφορές επιβατών	380	4	1,05
		Εκμεταλλευση ταξί	202	1	0,50
		Άλλες χερσαίες μεταφορές επιβατών π.δ.κ.α.	678	1	0,15
		Οδικές μεταφορές εμπορευμάτων	1.252	54	4,31
ΜΕΡΙΚΟ ΣΥΝΟΛΟ			2.708	62	2,29
50	Πλωτές μεταφορές	Θαλασσιές και ακτοπλοϊκές μεταφορές εμπορευμάτων	221	2	0,90
		Εσωτερικές πλωτές μεταφορές εμπορευμάτων	19	1	5,26
ΜΕΡΙΚΟ ΣΥΝΟΛΟ			240	3	1,25
51		Αεροπορικές μεταφορές επιβατών	418	2	0,48
52		Δραστηριότητες συναφείς με τις χερσαίες μεταφορές	139	5	3,60
		Διακίνηση φορτίων	103	3	2,91
		Άλλες υποστηρικτικές προς τη μεταφορά δραστηριότητες	207	4	1,93
53	Ταχυδρομικές και ταχυμεταφορικές δραστηριότητες	Ταχυδρομικές δραστηριότητες στο πλαίσιο της υποχρέωσης παροχής καθολικής υπηρεσίας	402	1	0,25
		Άλλες ταχυδρομικές και ταχυμεταφορικές δραστηριότητες	1.356	22	1,62
ΜΕΡΙΚΟ ΣΥΝΟΛΟ			1.758	23	1,31
55	Καταλύματα	Ξενοδοχεία, motel και παρομοία καταλύματα με εστιατόριο	10.706	172	1,61
		Ξενοδοχεία, motel και παρομοία καταλύματα χωρίς εστιατόριο	679	15	2,21
		Καταλύματα διακοπών και άλλα καταλύματα συντομής διαμονής (εξαιρούνται οι ξενώνες νεότητας και τα ορεινά καταφύγια)	59	2	3,39
		Χώροι κατασκήνωσης, εγκαταστάσεις για οχήματα αναψυχής και ρυμουλκούμενα οχήματα	71	11	15,49
ΜΕΡΙΚΟ ΣΥΝΟΛΟ			11.515	200	1,74
56	Δραστηριότητες υπηρεσιών	Δραστηριότητες υπηρεσιών εστιατορίων	10.647	580	5,45

	εστιασης	Δραστηριότητες υπηρεσιων ζαχαροπλαστειων	517	9	1,74
		Δραστηριότητες υπηρεσιων κινητων μοναδων εστιασης (καντινες)	176	26	14,77
		Δραστηριότητες μοναδων εστιασης για φαγητο αμεσης καταναλωσης και παρομοιες υπηρεσιες	2.265	108	4,77
		Δραστηριότητες υπηρεσιων τροφοδοσιας για εκδηλωσεις	90	5	5,56
		Αλλες υπηρεσιες εστιασης	513	29	5,65
		Μπαρ και καφε-μπαρ	7.417	419	5,65
		Καφενεια (περιλαμβανονται και οι καφετεριες)	4.674	217	4,64
		Νυχτερινα κεντρα και αλλα κεντρα διασκεδασεως	635	140	22,05
ΜΕΡΙΚΟ ΣΥΝΟΛΟ			26.934	1.533	5,69
59		Δραστηριότητες προβολης κινηματογραφικων ταινιων	154	1	0,65
60		Ραδιοφωνικες εκπομπες	75	1	1,33
		Τηλεοπτικος προγραμματισμος και τηλεοπτικες εκπομπες	103	9	8,74
61	Τηλεπικοινωνιες	Ενσυρματες τηλεπικοινωνιακες δραστηριότητες	91	1	1,10
		Ασυρματες τηλεπικοινωνιακες δραστηριότητες	42	1	2,38
		Αλλες τηλεπικοινωνιακες δραστηριότητες	45	1	2,22
ΜΕΡΙΚΟ ΣΥΝΟΛΟ			178	3	1,69
62	Δραστηριότητες προγραμματισμ ηλεκτρονικων υπολογιστων, παροχης συμβουλων και συναφεις δραστηριότητες	Δραστηριότητες προγραμματισμου ηλεκτρονικων συστηματων	83	1	1,20
		Δραστηριότητες παροχης συμβουλων σχετικα με τους ηλεκτρονικους υπολογιστες	19	1	5,26
ΜΕΡΙΚΟ ΣΥΝΟΛΟ			102	2	1,96
64	Δραστηριότητες χρηματοπιστωτικων υπηρεσιων, με εξαίρεση τις ασφαλιστικες δραστηριότητες και τα συνταξιοδοτικα ταμεια	Αλλοι οργανισμοι νομισματικης διαμεσολαβησης	1.639	1	0,06
		Δραστηριότητες εταιρειων χαρτοφυλακιου	30	4	13,33
		Χρηματοδοτικη μισθωση (leasing)	3	1	33,33
		Αλλες πιστωτικες δραστηριότητες	13	4	30,77
ΜΕΡΙΚΟ ΣΥΝΟΛΟ			1.685	10	0,59
65		Ασφαλειες ζωης	43	1	2,33
		Ασφαλειες εκτος απο τις ασφαλειες ζωης	28	1	3,57
66		Διαχειριση χρηματαγορων	2	1	50,00
		Δραστηριότητες σχετικα με συναλλαγες συμβασεων χρεογραφων και αγαθων	5	1	20,00

		Δραστηριότητες ασφαλιστικών πρακτορών και μεσιτών	104	2	1,92
68		Μεσιτικά γραφεία ακινήτων	67	16	23,88
69		Δραστηριότητες λογιστικής, τήρησης βιβλίων και λογιστικού ελεγχού· παροχή φορολογικών συμβουλών	267	5	1,87
70		Δραστηριότητες παροχής επιχειρηματικών συμβουλών και άλλων συμβουλών διαχείρισης	193	7	3,63
71		Δραστηριότητες αρχιτεκτονών	38	4	10,53
		Τεχνικές δοκιμές και αναλύσεις	61	10	16,39
73		Διαφημιστικά γραφεία	59	6	10,17
		Έρευνα αγοράς και δημοσκοπήσεις	253	3	1,19
74	Άλλες επαγγελματικές, επιστημονικές και τεχνικές δραστηριότητες	Δραστηριότητες ειδικευμένου σχεδίου	46	2	4,35
		Φωτογραφικές δραστηριότητες	24	1	4,17
		Άλλες επαγγελματικές, επιστημονικές και τεχνικές δραστηριότητες π.δ.κ.α.	75	10	13,33
ΜΕΡΙΚΟ ΣΥΝΟΛΟ			145	13	8,97
77		Ενοίκιαση και εκμίσθωση αυτοκινήτων και ελαφρών μηχανοκίνητων οχημάτων	122	5	4,10
		Ενοίκιαση και εκμίσθωση ειδών αναψυχής και αθλητικών ειδών	3	1	33,33
79		Δραστηριότητες ταξιδιωτικών πρακτορειών	537	19	3,54
		Δραστηριότητες γραφείων οργανωμένων ταξιδιών	107	4	3,74
80	Δραστηριότητες παροχής προστασίας και έρευνας	Δραστηριότητες παροχής ιδιωτικής προστασίας	1.053	20	1,90
		Δραστηριότητες υπηρεσιών συστημάτων προστασίας	34	5	14,71
ΜΕΡΙΚΟ ΣΥΝΟΛΟ			1.087	25	2,30
81		Γενικός καθαρισμός κτιρίων	1.383	16	1,16
		Άλλες δραστηριότητες καθαρισμού	147	12	8,16
		Δραστηριότητες υπηρεσιών τοπίου	341	1	0,29
82		Αναπαραγωγή φωτοτυπιών, προετοιμασία εγγραφών και άλλες ειδικευμένες δραστηριότητες γραμματειακής υποστήριξης	9	1	11,11
		Δραστηριότητες τηλεφωνικών κέντρων	19	4	21,05
		Δραστηριότητες συσκευασίας	54	8	14,81
		Άλλες δραστηριότητες παροχής υπηρεσιών προς τις επιχειρήσεις π.δ.κ.α.	10	3	30,00
ΜΕΡΙΚΟ ΣΥΝΟΛΟ			92	16	17,39

84		Γενικές δραστηριότητες δημοσίας διοίκησης	929	5	0,54
85	Εκπαίδευση	Προσχολική εκπαίδευση	665	6	0,90
		Πρωτοβάθμια εκπαίδευση	495	1	0,20
		Γενική δευτεροβάθμια εκπαίδευση	276	1	0,36
		Μεταδευτεροβάθμια μη τριτοβάθμια εκπαίδευση	28	2	7,14
		Τριτοβάθμια Ανωτάτη Εκπαίδευση - Ανωτάτα Εκπαιδευτικά Ιδρύματα (ΑΕΙ)	47	3	6,38
		Πολιτιστική εκπαίδευση	102	2	1,96
		Φροντιστήρια ξένων γλωσσών	280	6	2,14
		Φροντιστήρια για μαθητές και σπουδαστές	117	5	4,27
		Λοιπές σχολές και κέντρα εκπαίδευσης π.δ.κ.α.	80	2	2,50
		Εκπαιδευτικές υποστηρικτικές δραστηριότητες	18	2	11,11
		ΜΕΡΙΚΟ ΣΥΝΟΛΟ			2.108
86	Δραστηριότητες ανθρωπίνης υγείας	Νοσοκομειακές δραστηριότητες	1.850	4	0,22
		Δραστηριότητες άσκησης γενικών ιατρικών επαγγελματιών	67	1	1,49
		Δραστηριότητες άσκησης ειδικών ιατρικών επαγγελματιών	88	6	6,82
		Δραστηριότητες άσκησης οδοντιατρικών επαγγελματιών	12	1	8,33
		Άλλες δραστηριότητες ανθρωπίνης υγείας	231	2	0,87
ΜΕΡΙΚΟ ΣΥΝΟΛΟ			2.248	14	0,62
87	Δραστηριότητες βοήθειας κατ' οίκον	Δραστηριότητες αποκλειστικού (-ης) νοσοκομίου κατ' οίκον	88	1	1,14
		Δραστηριότητες αποκλειστικού (-ης) νοσοκομίου κατ' οίκον για ηλικιωμένους και άτομα με αναπηρία	112	2	1,79
ΜΕΡΙΚΟ ΣΥΝΟΛΟ			200	3	1,50
88		Δραστηριότητες βρεφονηπιακών και παιδικών σταθμών	65	1	1,54
90		Υποστηρικτικές δραστηριότητες για τις τέχνες του θεάματος	70	9	12,86
92		Τυχρά παιχνίδια και στοίχηματα	486	8	1,65
93	Αθλητικές δραστηριότητες και διασκέδασης και ψυχαγωγίας	Εκμετάλλευση αθλητικών εγκαταστάσεων	254	7	2,76
		Δραστηριότητες αθλητικών ομίλων	77	6	7,79
		Εγκαταστάσεις γυμναστικής	296	14	4,73
		Άλλες αθλητικές δραστηριότητες	21	4	19,05

		Δραστηριότητες παρκων αναψυχης και αλλων θεματικων παρκων	211	7	3,32
		Αλλες δραστηριότητες διασκεδασης και ψυχαγωγιας	272	22	8,09
ΜΕΡΙΚΟ ΣΥΝΟΛΟ			1.131	60	5,31
94		Δραστηριότητες επιχειρηματικων και εργοδοτικων οργανωσεων	103	1	0,97
95		Επισκευη συσκευων οικιακης χρησης και εξοπλισμου σπιτιου και κηπου	4	1	25,00
		Επιδιορθωση υποδηματων και δερματινων ειδων	4	1	25,00
96	Αλλες δραστηριότητες παροχης προσωπικων υπηρεσιων	Πλυσιμο και (στεγνο) καθαρισμα κλωστοϋφαντουργικων και γουνινων προιοντων	498	15	3,01
		Δραστηριότητες κομμωτηριων, κουρειων και κεντρων αισθητικης	808	34	4,21
		Δραστηριότητες γραφειων κηδειων και συναφεις δραστηριότητες	21	5	23,81
		Δραστηριότητες σχετικες με τη φυσικη ευεξια	88	8	9,09
		Αλλες δραστηριότητες παροχης προσωπικων υπηρεσιων π.δ.κ.α.	98	5	5,10
ΜΕΡΙΚΟ ΣΥΝΟΛΟ			1.513	67	4,43
99		Δραστηριότητες ετεροδικων οργανισμων και φορεων	9	2	22,22
ΓΕΝΙΚΟ ΣΥΝΟΛΟ			102.107	3.254	3,19

Στον **Πίνακα VII**, καταγράφονται οι κλάδοι οικονομικής δραστηριότητας (κατά διψήφιο ΣΤΑΚΟΔ 2008), που εντοπίστηκαν περιπτώσεις αδήλωτης εργασίας κατά το μήνα **Ιούλιο 2014**.

ΠΙΝΑΚΑΣ VII

ΚΩΔ. ΚΛΑΔΟΥ	ΛΕΚΤΙΚΟ ΚΛΑΔΟΥ ΟΙΚΟΝΟΜΙΚΗΣ ΔΡΑΣΤΗΡΙΟΤΗΤΑΣ	ΣΥΝΟΛΟ ΕΡΓΑΖΟΜΕΝΩΝ	ΑΔΗΛΩΤΟΙ ΕΡΓΑΖΟΜΕΝΟΙ	ΠΟΣΟΣΤΟ % ΑΔΗΛΩΤΩΝ ΕΡΓΑΖΟΜΕΝΩΝ
56	Δραστηριότητες υπηρεσιών εστίασης	5.746	535	9,31
55	Καταλύματα	2.291	81	3,54
47	Λιανικό εμπόριο, εκτός από το εμπόριο μηχανοκινήτων οχημάτων και μοτοσικλετών	1.179	71	6,02
32	Άλλες μεταποιητικές δραστηριότητες	86	21	24,42
46	Χονδρικό εμπόριο, εκτός από το εμπόριο μηχανοκινήτων οχημάτων και μοτοσικλετών	558	20	3,58
10	Βιομηχανία τροφίμων	277	16	5,78

96	Άλλες δραστηριότητες παροχής προσωπικών υπηρεσιών	300	15	5,00
93	Αθλητικές δραστηριότητες και δραστηριότητες διασκέδασης και ψυχαγωγίας	43	10	23,26
81	Δραστηριότητες παροχής υπηρεσιών σε κτίρια και εξωτερικούς χώρους	126	9	7,14
85	Εκπαίδευση	95	8	8,42
52	Αποθήκευση και υποστηρικτικές προς τη μεταφορά δραστηριότητες	105	6	5,71
79	Δραστηριότητες ταξιδιωτικών πρακτορειών, γραφείων οργανωμένων ταξιδιών και άλλων υπηρεσιών κρατήσεων και συναφείς δραστηριότητες	28	5	17,86
43	Εξειδικευμένες κατασκευαστικές δραστηριότητες	45	4	8,89
45	Χονδρικό και λιανικό εμπόριο, επισκευή μηχανοκινήτων οχημάτων και μοτοσικλετών	86	4	4,65
71	Αρχιτεκτονικές δραστηριότητες και δραστηριότητες μηχανικών, τεχνικές δοκιμές και αναλύσεις	22	4	18,18
31	Κατασκευή επίπλων	10	3	30,00
49	Χερσαίες μεταφορές και μεταφορές μέσω αγωγών	313	3	0,96
80	Δραστηριότητες παροχής προστασίας και έρευνας	54	3	5,56
84	Δημόσια διοίκηση και άμυνα, υποχρεωτική κοινωνική ασφάλιση	18	3	16,67
86	Δραστηριότητες ανθρώπινης υγείας	91	3	3,30
22	Κατασκευή προϊόντων από ελαστικό (καουτσούκ) και πλαστικές ύλες	33	2	6,06
60	Δραστηριότητες προγραμματισμού και ραδιοτηλεοπτικών εκπομπών	14	2	14,29
74	Άλλες επαγγελματικές, επιστημονικές και τεχνικές δραστηριότητες	14	2	14,29
77	Δραστηριότητες ενοικίασης και εκμίσθωσης	58	2	3,45
92	Τυχερά παιχνίδια και στοιχήματα	11	2	18,18
99	Δραστηριότητες ετερόδικων οργανισμών και φορέων	9	2	22,22
37	Επεξεργασία λυμάτων	15	1	6,67
53	Ταχυδρομικές και ταχυμεταφορικές δραστηριότητες	10	1	10,00
95	Επισκευή ηλεκτρονικών υπολογιστών και ειδών ατομικής ή οικιακής χρήσης	4	1	25,00
ΣΥΝΟΛΟ		11.641	839	7,21

Στο **Διάγραμμα IV**, παρουσιάζονται οι κλάδοι οικονομικής δραστηριότητας στους οποίους εντοπίστηκε ο μεγαλύτερος αριθμός αδήλων εργαζομένων κατά το μήνα **Ιούλιο 2014**.

ΔΙΑΓΡΑΜΜΑ IV



Στο **Διάγραμμα V**, παρουσιάζονται τα ποσοστά αδήλων εργασίας και τα ποσά επιβληθέντων προστίμων σε επιχειρήσεις που απασχολούσαν αδήλους εργαζομένους, κατά το δίμηνο Ιουνίου και Ιουλίου 2014 στα πλαίσια των εστιασμένων ελέγχων, σε όλες τις τουριστικές περιοχές της χώρας.

ΔΙΑΓΡΑΜΜΑ V



Στον Πίνακα VIII, καταγράφονται τα ποσοστά αδήλωτης εργασίας ανά φύλο, ενώ στον Πίνακα IX, καταγράφονται τα ποσοστά αδήλωτης εργασίας, αλλοδαπών και ημεδαπών εργαζομένων, κατά το διάστημα 15.9.2013 έως 31.7.2014.

ΠΙΝΑΚΑΣ VIII

ΠΕΡΙΦΕΡΕΙΑ	ΑΝΔΡΕΣ ΕΡΓΑΖΟΜΕΝΟΙ	ΑΔΗΛΩΤΟΙ ΕΡΓΑΖΟΜΕΝΟΙ (ΑΝΔΡΕΣ)	ΠΟΣΟΣΤΟ % ΑΔΗΛΩΤΩΝ ΕΡΓΑΖΟΜΕΝΩΝ (ΑΝΔΡΩΝ ΣΕ ΣΧΕΣΗ ΜΕ ΤΟ ΣΥΝΟΛΟ ΤΩΝ ΕΡΓΑΖΟΜΕΝΩΝ ΑΝΔΡΩΝ)	ΓΥΝΑΙΚΕΣ ΕΡΓΑΖΟΜΕΝΕΣ	ΑΔΗΛΩΤΕΣ ΕΡΓΑΖΟΜΕΝΕΣ (ΓΥΝΑΙΚΕΣ)	ΠΟΣΟΣΤΟ % ΑΔΗΛΩΤΩΝ ΕΡΓΑΖΟΜΕΝΩΝ (ΓΥΝΑΙΚΩΝ ΣΕ ΣΧΕΣΗ ΜΕ ΤΟ ΣΥΝΟΛΟ ΤΩΝ ΕΡΓΑΖΟΜΕΝΩΝ ΓΥΝΑΙΚΩΝ)
ΑΝ. ΜΑΚΕΔΟΝΙΑΣ & ΘΡΑΚΗΣ	3.277	102	3,11	2.421	62	2,56
ΑΤΤΙΚΗΣ	18.907	644	3,41	15.312	460	3,00
ΒΟΡΕΙΟΥ ΑΙΓΑΙΟΥ	1.253	19	1,52	1.129	19	1,68
ΔΥΤΙΚΗΣ ΕΛΛΑΔΑΣ	2.184	118	5,40	1.776	115	6,48
ΔΥΤΙΚΗΣ ΜΑΚΕΔΟΝΙΑΣ	1.963	29	1,48	1.167	17	1,46
ΗΠΕΙΡΟΥ	3.735	31	0,83	3.354	42	1,25
ΘΕΣΣΑΛΙΑΣ	6.012	60	1,00	4.760	113	2,37
ΙΟΝΙΩΝ ΝΗΣΩΝ	1.125	72	6,40	1.288	67	5,20
ΚΕΝΤΡΙΚΗΣ ΜΑΚΕΔΟΝΙΑΣ	11.809	213	1,80	9.639	194	2,01
ΚΡΗΤΗΣ	5.266	166	3,15	5.491	137	2,49
ΝΟΤΙΟΥ ΑΙΓΑΙΟΥ	4.590	126	2,75	3.941	113	2,87
ΠΕΛΟΠΟΝΝΗΣΟΥ	3.298	131	3,97	2.823	139	4,92
ΣΤΕΡΕΑΣ ΕΛΛΑΔΑΣ	1.471	31	2,11	1.131	34	3,01
ΣΥΝΟΛΟ	64.890	1.742	2,68	54.232	1.512	2,79

ΠΙΝΑΚΑΣ IX

ΠΕΡΙΦΕΡΕΙΑ	ΣΥΝΟΛΟ ΗΜΕΔΑΠΩΝ ΕΡΓΑΖΟΜΕΝΩΝ	ΣΥΝΟΛΟ ΑΔΗΛΩΤΩΝ ΗΜΕΔΑΠΩΝ ΕΡΓΑΖΟΜΕΝΩΝ	ΠΟΣΟΣΤΟ % ΑΔΗΛΩΤΩΝ ΗΜΕΔΑΠΩΝ ΣΕ ΣΧΕΣΗ ΜΕ ΤΟ ΣΥΝΟΛΟ ΤΩΝ ΗΜΕΔΑΠΩΝ ΕΡΓΑΖΟΜΕΝΩΝ	ΣΥΝΟΛΟ ΑΛΛΟΔΑΠΩΝ ΕΡΓΑΖΟΜΕΝΩΝ	ΣΥΝΟΛΟ ΑΔΗΛΩΤΩΝ ΑΛΛΟΔΑΠΩΝ ΕΡΓΑΖΟΜΕΝΩΝ	ΠΟΣΟΣΤΟ % ΑΔΗΛΩΤΩΝ ΑΛΛΟΔΑΠΩΝ ΣΕ ΣΧΕΣΗ ΜΕ ΤΟ ΣΥΝΟΛΟ ΤΩΝ ΑΛΛΟΔΑΠΩΝ ΕΡΓΑΖΟΜΕΝΩΝ
ΑΝ. ΜΑΚΕΔΟΝ. & ΘΡΑΚΗΣ	5.370	137	2,55	328	27	8,23
ΑΤΤΙΚΗΣ	29.550	761	2,58	4.669	343	7,35
ΒΟΡΕΙΟΥ ΑΙΓΑΙΟΥ	2.118	32	1,51	264	6	2,27
ΔΥΤΙΚΗΣ ΕΛΛΑΔΑΣ	3.706	155	4,18	254	78	30,71
ΔΥΤΙΚΗΣ ΜΑΚΕΔΟΝΙΑΣ	3.027	44	1,45	103	2	1,94
ΗΠΕΙΡΟΥ	6.798	58	0,85	291	15	5,15
ΘΕΣΣΑΛΙΑΣ	10.066	138	1,37	706	35	4,96
ΙΟΝΙΩΝ ΝΗΣΩΝ	1.883	94	4,99	530	45	8,49
ΚΕΝΤΡΙΚΗΣ ΜΑΚΕΔΟΝΙΑΣ	19.268	310	1,61	2.180	97	4,45
ΚΡΗΤΗΣ	8.283	211	2,55	2.474	92	3,72
ΝΟΤΙΟΥ ΑΙΓΑΙΟΥ	6.440	152	2,36	2.091	87	4,16
ΠΕΛΟΠΟΝΝΗΣΟΥ	5.247	159	3,03	874	111	12,70
ΣΤΕΡΕΑΣ ΕΛΛΑΔΑΣ	2.319	58	2,50	283	7	2,47
ΣΥΝΟΛΟ	104.075	2.309	2,22	15.047	945	6,28

Όπως φαίνεται στον **Πίνακα VIII** από τους **3.254** συνολικά εργαζόμενους που απασχολούνταν αδήλωτοι στις επιχειρήσεις που ελέγχθηκαν, οι άνδρες καταλαμβάνουν ποσοστό **53,53%**, ενώ οι γυναίκες **46,47%**. Το μερίδιο των αδήλωτων ανδρών εργαζομένων σε σχέση με το σύνολο των ανδρών εργαζομένων αντιστοιχεί σε ποσοστό **2,68%**, ενώ το αντίστοιχο μερίδιο των αδήλωτων γυναικών εργαζομένων, καταλαμβάνει ποσοστό **2,79%**.

Όπως προκύπτει από τον **Πίνακα IX**, από τους **119.122** εργαζόμενους που απασχολούνταν συνολικά στις επιχειρήσεις που ελέγχθηκαν οι **104.075** είναι ημεδαποί, (ποσοστό **87,37%**), ενώ οι **15.047** αλλοδαποί (ποσοστό **12,63%**). Το ποσοστό των αδήλωτων ημεδαπών εργαζομένων, σε σχέση με το σύνολο των ημεδαπών εργαζομένων είναι **2,22%**, ενώ αντίστοιχα το ποσοστό των αδήλωτων αλλοδαπών εργαζομένων σε σχέση με το σύνολο των αλλοδαπών εργαζομένων είναι **6,28%**. Οι αδήλωτοι ημεδαποί εργαζόμενοι στο σύνολο των αδήλωτων εργαζομένων αντιστοιχούν σε ποσοστό **70,96%**, ενώ οι αδήλωτοι αλλοδαποί εργαζόμενοι αντιστοιχούν σε ποσοστό **29,04%**.